ΕΞΕΤΑΣΤΕΑ ΥΛΗ ΓΙΑ ΤΟ ΔΙΑΓΩΝΙΣΜΟ ΓΙΑ ΔΩΔΕΚΑ ΚΕΝΕΣ ΘΕΣΕΙΣ ΜΟΝΙΜΟΥ ΚΑΛΛΙΤΕΧΝΙΚΟΥ ΠΡΟΣΩΠΙΚΟΥ ΤΗΣ ΚΡΑΤΙΚΗΣ ΟΡΧΗΣΤΡΑΣ ΑΘΗΝΩΝ
ΟΡΧΗΣΤΡΙΚΑ ΑΠΟΣΠΑΣΜΑΤΑ

Κοντραμπάσα

Μουσικοί (tutti), 5η Κατηγορία

Ludwig van Beethoven, Symphony No. 5, Mvmt. 3, Scherzo Allegro από έναρξη έως Α.

Ludwig van Beethoven, Symphony No. 5, Mvmt. 3, από 140ο μέτρο έως το 178ο.

Bedřich Smetana, «the Bartered Bride», από έναρξη έως το Α, Vivacissimo.

Ludwig van Beethoven, Symphony No.9, Finale presto

Hector Berlioz, Symphonie Fantastique, “Witches’ Round Dance” poco meno mosso, από αρχή έως pizzicato

Wolfgang Amadeus Mozart, Symphony No. 40, Mvmt. 1, από 114ο μέτρο έως το 134ο και από 191ο έως 220ο.

Richard Strauss, “Ein Heldenleben”, από το 9 έως το 1ο μέτρο του 11 και από δύο μέτρα πριν το 61 έως το πρώτο μέτρο του 63.

Benjamin Britten, “The Young Person's Guide to the Orchestra”, Variation H, Commincando lento ma poco a poco accelerando.

Ludwig van Beethoven, Symphony No. 5, Mvmt. 3

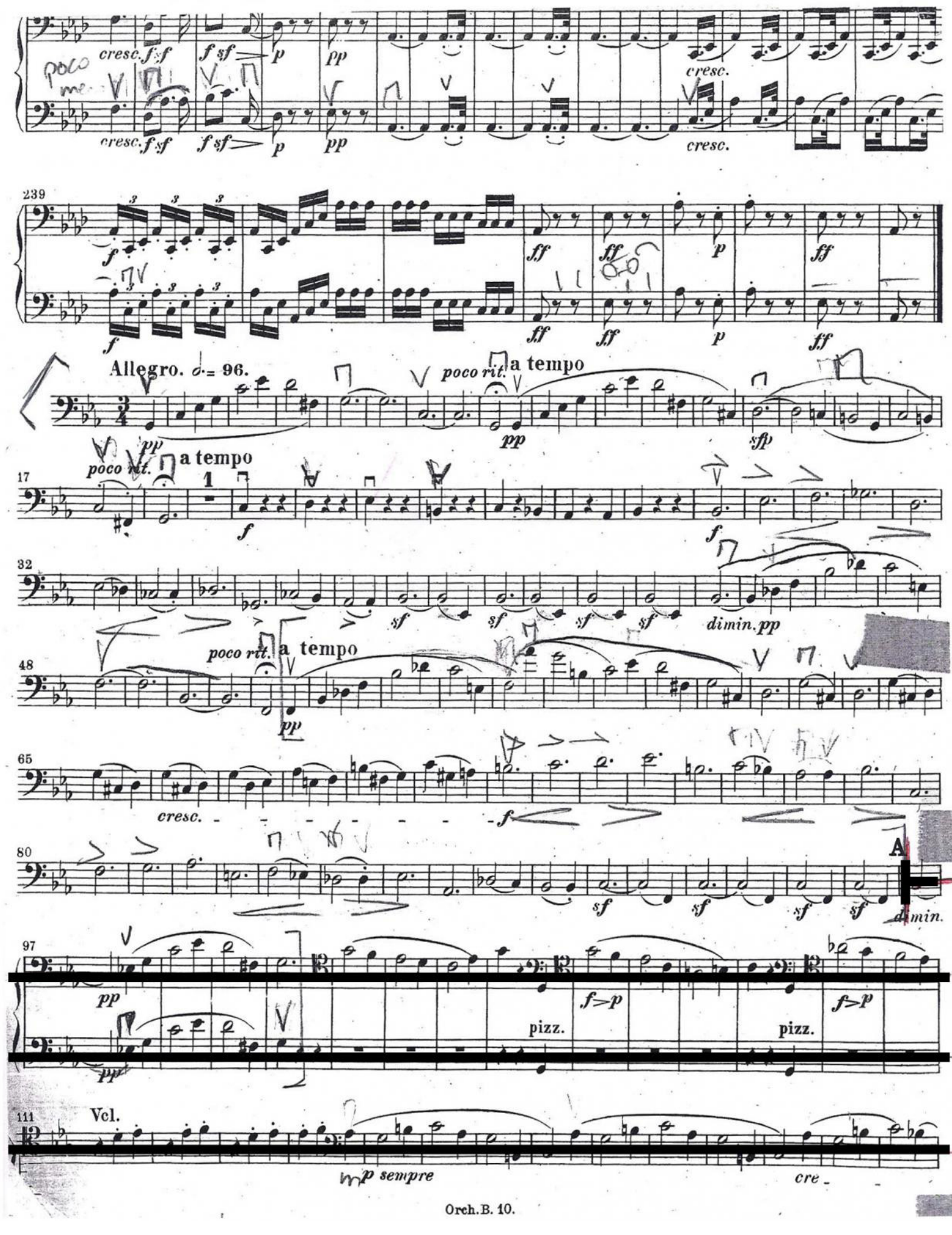

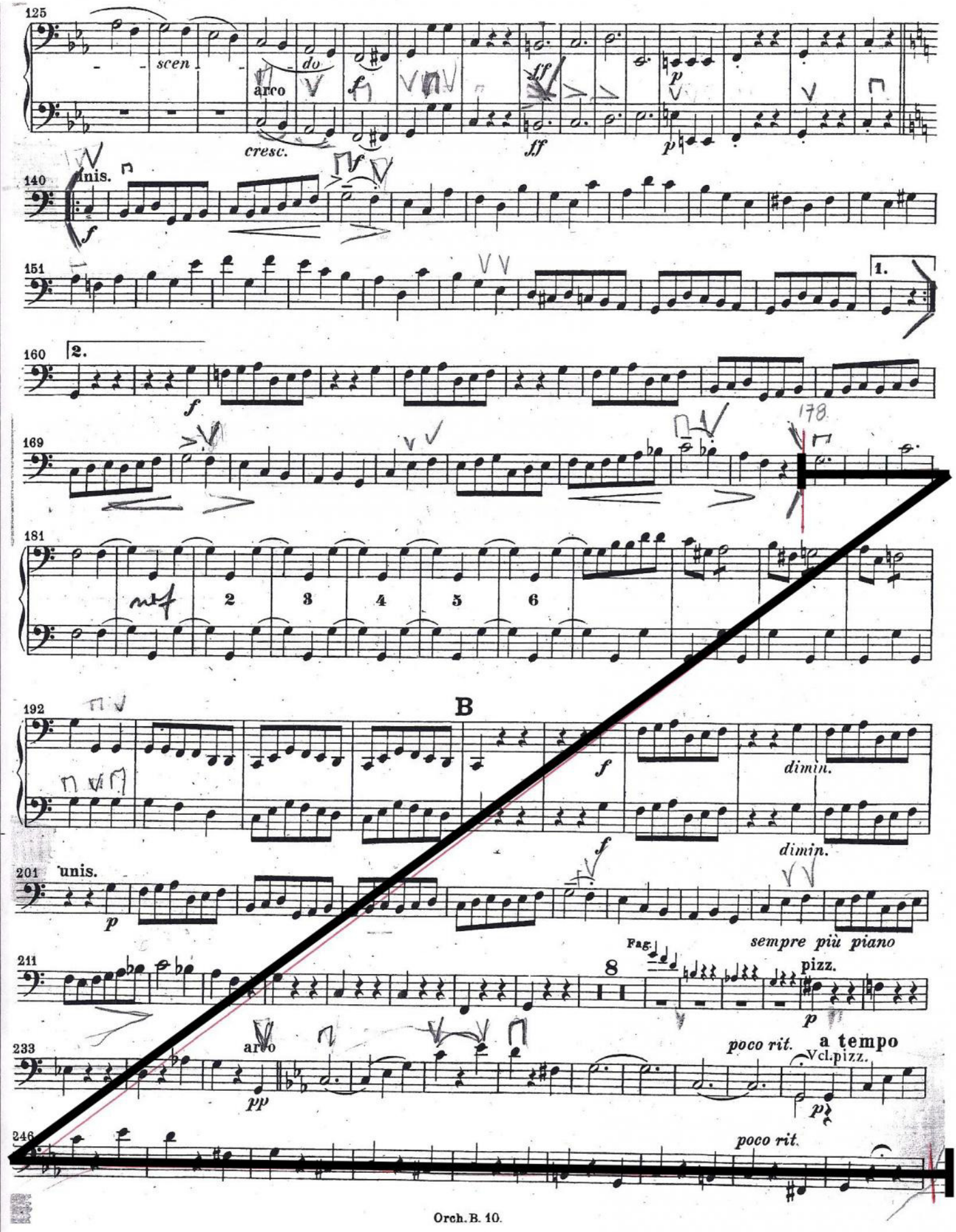
125
scen
do
arco
cresc.
ff
p
140
unis.
151
1.
160
2.
169
178
181
2
3
4
5
6
192
B
dimin.
201
unis.
sempre più piano
211
Fag.
8
pizz.
233
arco
poco rit.
a tempo
Vcl.pizz.
246
poco rit.

OVERTURE

to the opera

1 "THE BARTERED BRIDE"

(Prodaná nevěsta)

Bedřich Smetana

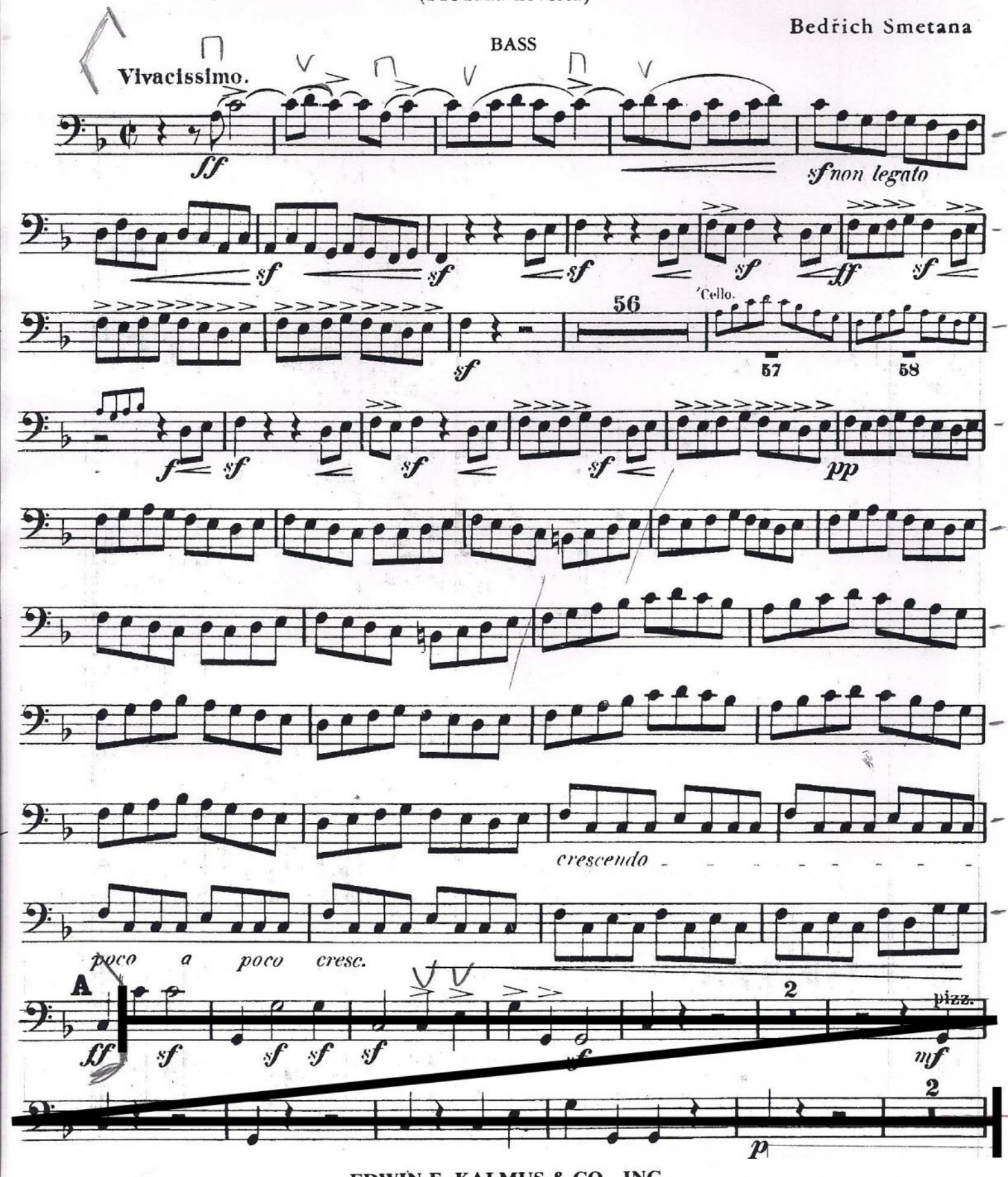

EDWIN F. KALMUS & CO., INC.

SYMPHONY No. 9

L. VAN BEETHOVEN, Op. 125

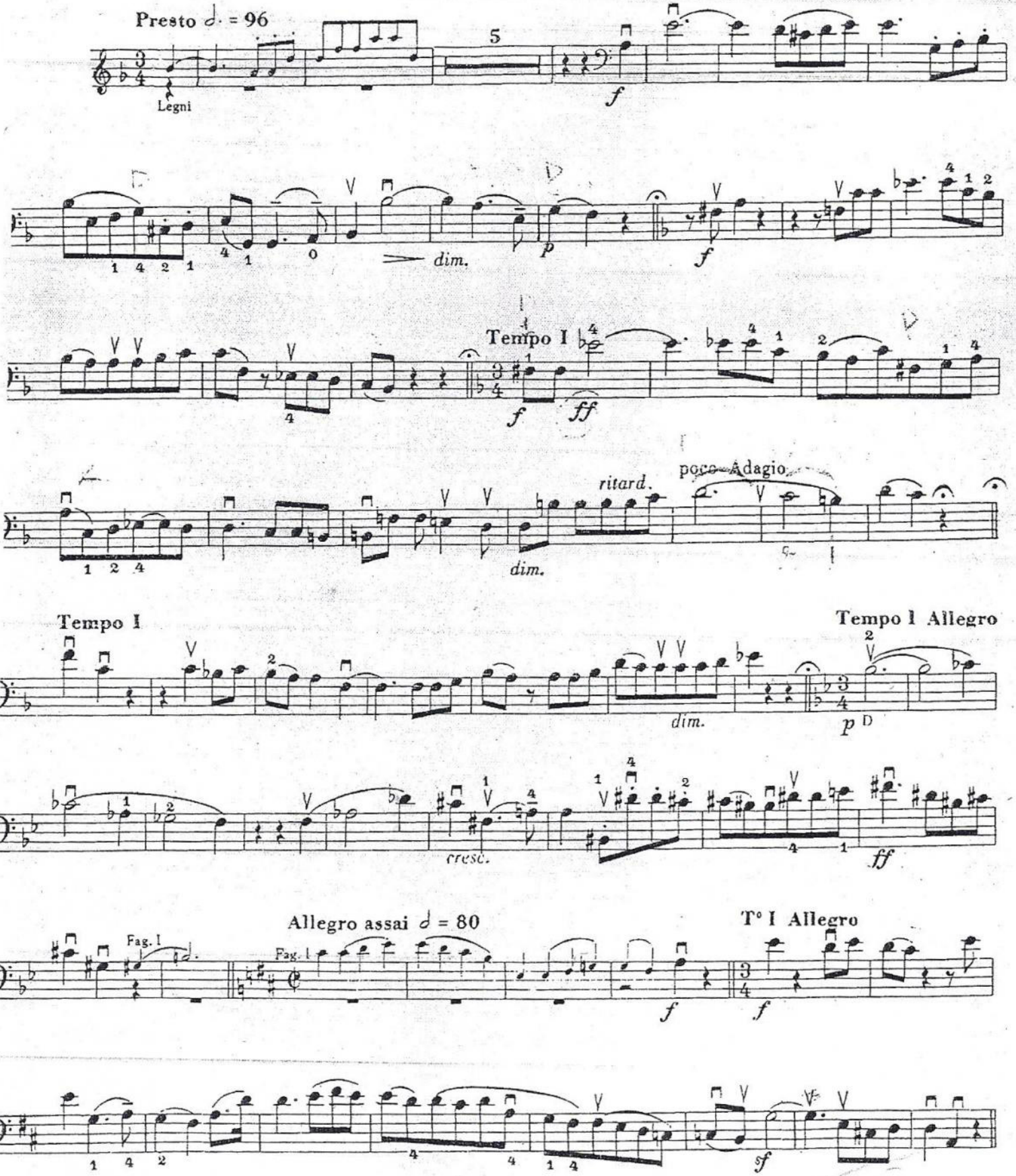

SYMPHONIE FANTASTIQUE

Witches' Round Dance

HECTOR BERLIOZ, Op. 14

Poco meno mosso

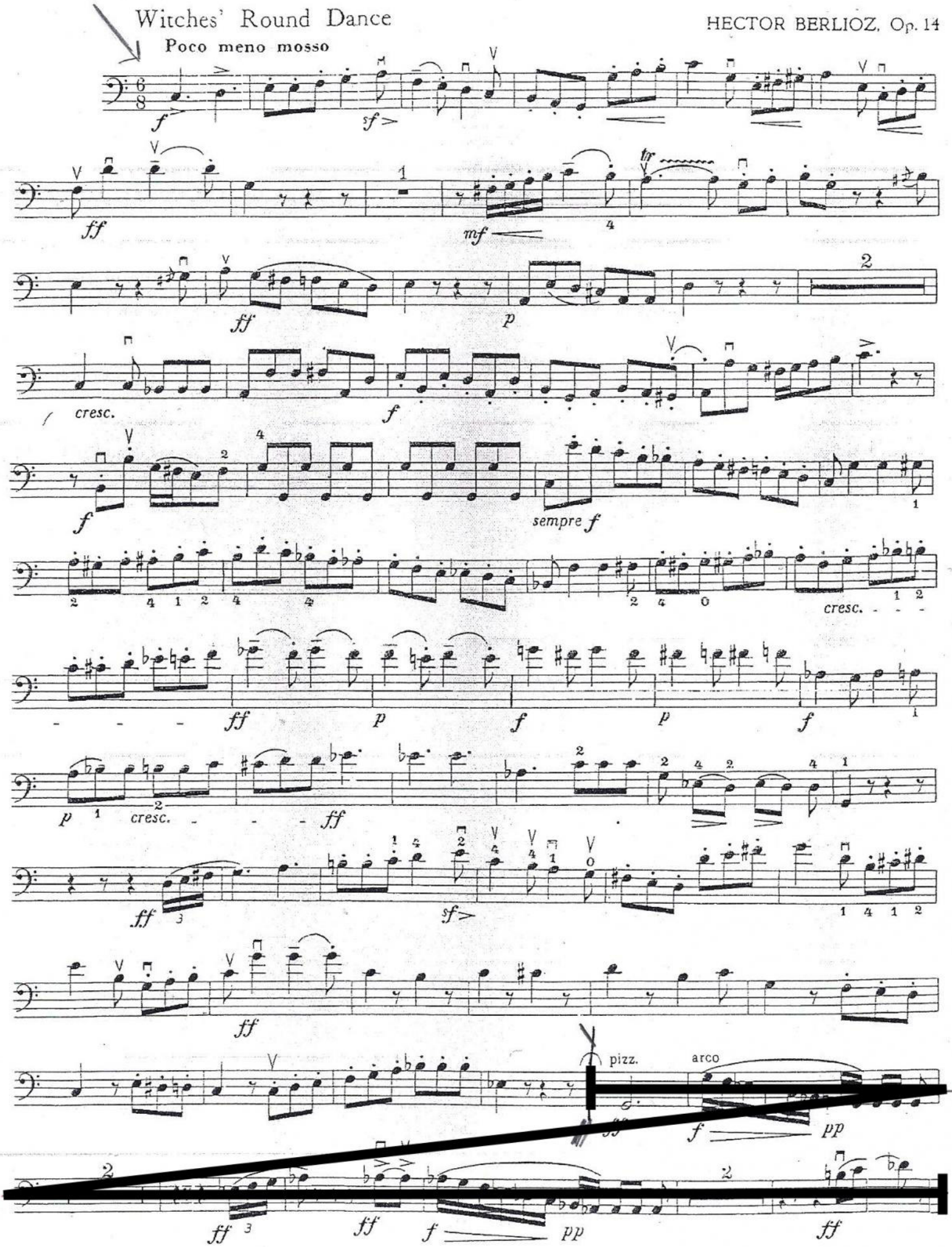

Basso

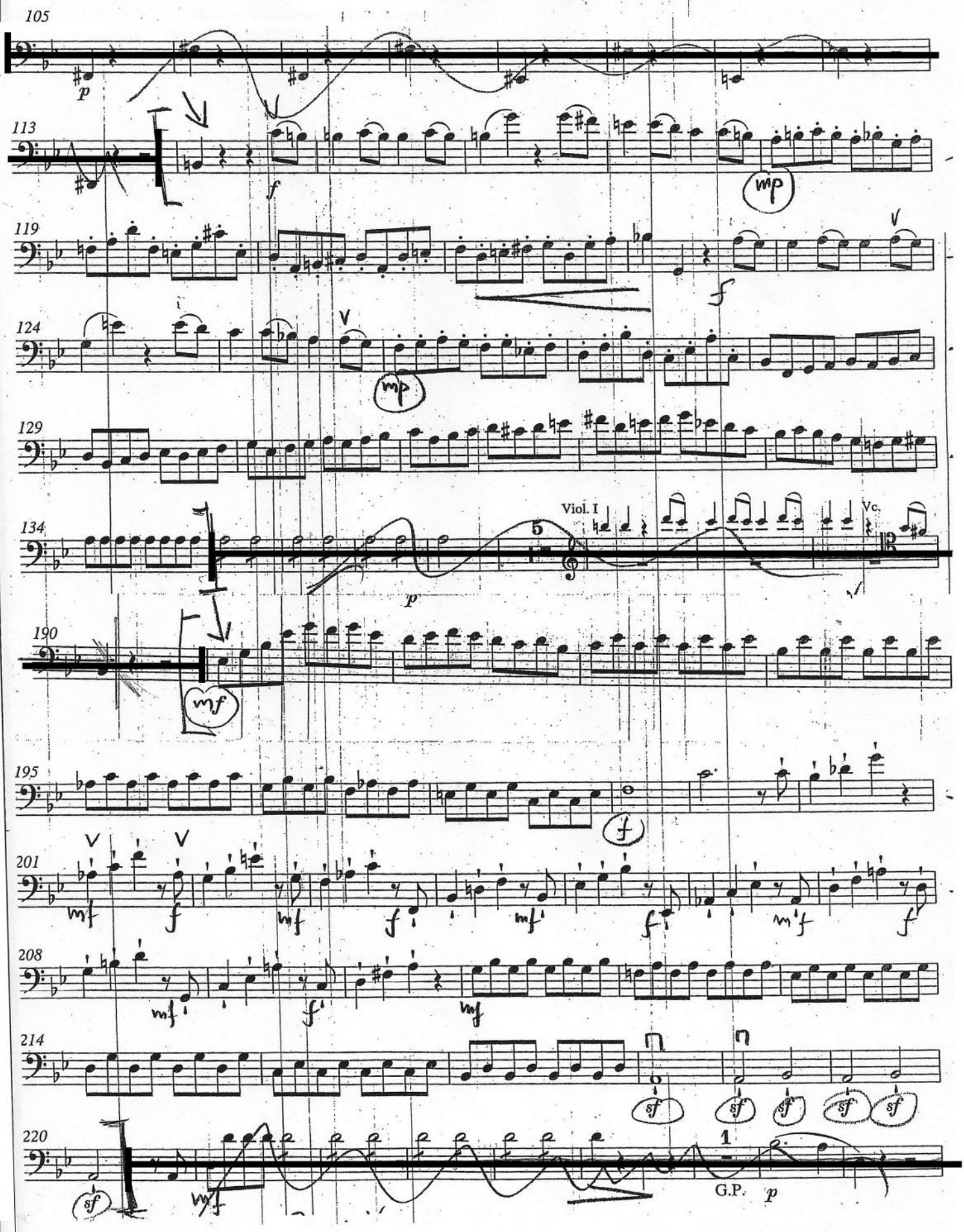

Richard Strauss, “Ein Heldenleben”

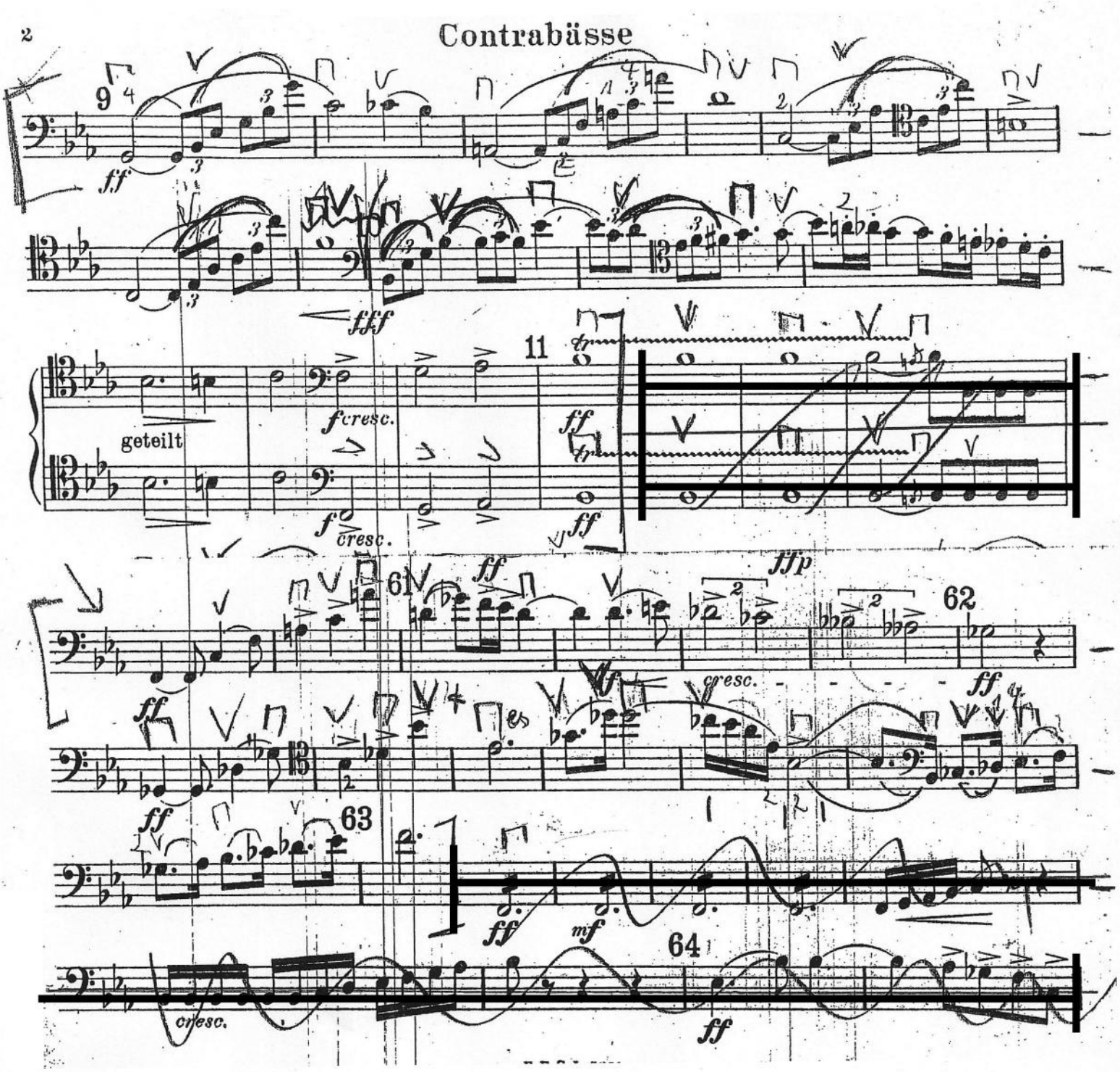
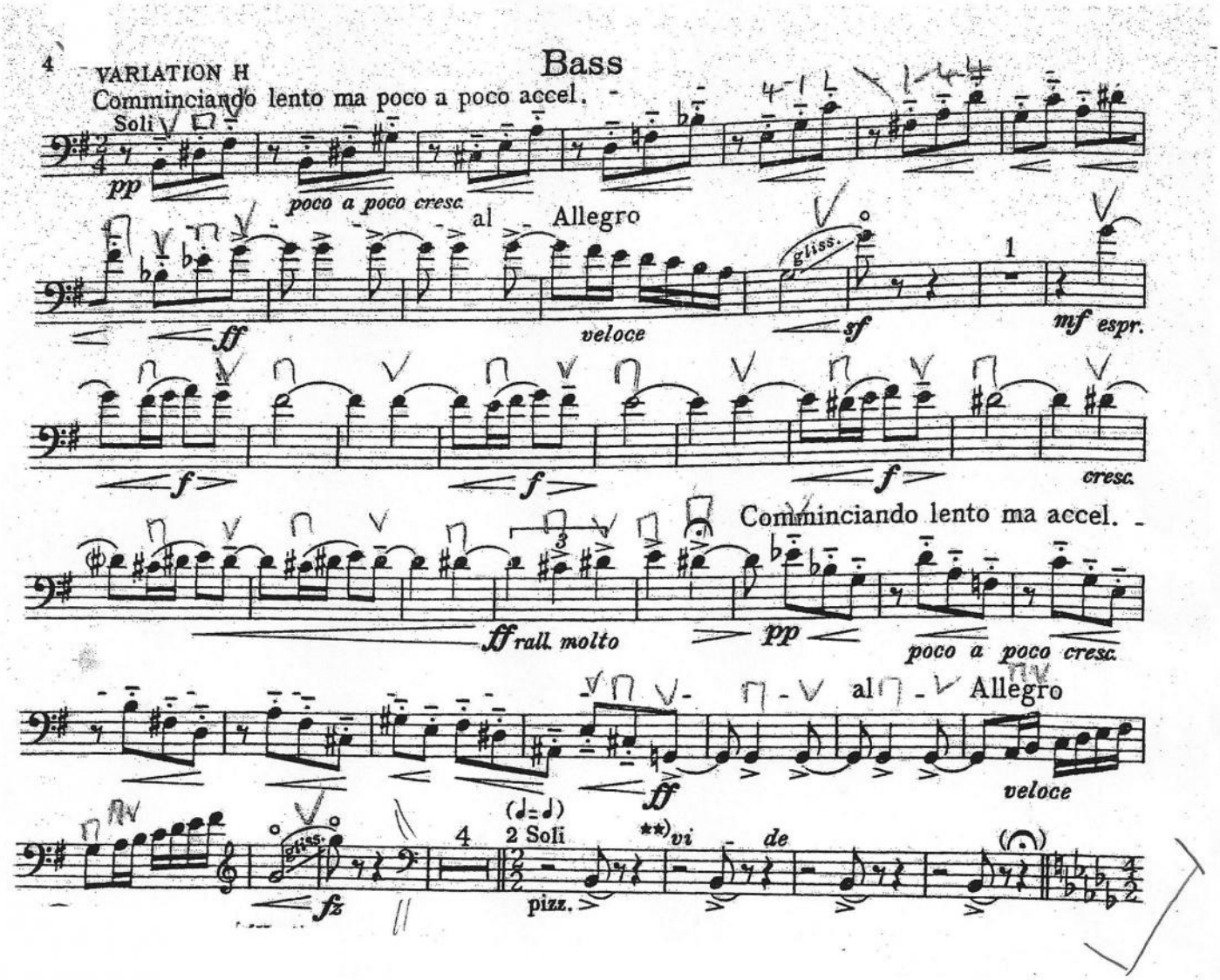
Benjamin Britten, “The Young Person's Guide to the Orchestra”